

29th European Championship of American Quarter Horses - 10.08.2018 - 19.08.2018

Ostbayerisches Pferde- und Turniersportzentrum
Kreuth 2
92286 Rieden/Kreuth, Germany
4 AQHA Shows for Open, Amateur, Amateur Select and Youth
2 AQHA Shows for L1 Youth and L1 Amateur



Associations: AQHA, RO, FEQHA Entry deadline: 07.07.2018 More Information: [Click Me](#)

[To the entry form](#)

Show Entries online!

So funktioniert unser neues Entry System:

- Bevor ihr loslegt, müßt ihr ein Foto oder Scan (max. 4mb) von eurer aktuellen AQHA Membership und dem AQHA Papier (COR) auf dem PC haben
- Außerdem ein Auszug aus dem Leveling von euch, falls ihr L1 Amateur oder L1 Youth Klassen nennt. Oder dem Leveling des Pferdes, sofern es in L1 Open (Green) Klassen geshowt wird. Falls ihr euer Leveling noch nicht nachgesehen habt, findet ihr es hier: <https://www.aqha.com/services/leveling/>
 - 2. Division auswählen: amateur, open or youth.
 - 3. Auswählen: exhibitor/ Vorsteller or horse/ Pferd.
 - 4. ID: membership ID for exhibitor/ Mitgliedsnummer Vorsteller or/oder registration number for horse/ Reg.nummer Pferd.
 - 5. Select "2018" as the show year/ 2018 als Showjahr auswählen
 - 6. Click "Check." – anschließend als pdf drucken, oder als Foto sichern
- Nachdem die Unterlagen vollständig sind, könnt ihr alles weitere den folgenden Screenshots entnehmen

That is our new entry system:

- *Before you start please have a scan or photo (max 4mb) of your actual AQHA Membership card, AQHA Horse Certificate of Registration on your computer*
- *Your level verification – if you enter L1 Amateur or L1 Youth classes. Or the leveling of your horse, if the horse is entered in L1 Open (Green) classes. If you haven't done yet, you will find your leveling here: <https://www.aqha.com/services/leveling/>*
 - 2. Choose a division: amateur, open or youth.
 - 3. Choose: exhibitor or horse.
 - 4. Enter ID: membership ID for exhibitor or registration number for horse.
 - 5. Select "2018" as the show year.
 - 6. Click "Check."
- *After you have all documents just follow the screen shots*

Nennformular / Entry Form [Zurück zur Übersicht / Back to overview](#)

Show: 29th European Championship of American Quarter Horses

Date: 10.08.2018 - 19.08.2018

Ostbayerisches Pferde- und Turniersportzentrum

Kreuth 2

92286 Rieden/Kreuth, Germany

4 AQHA Shows for Open, Amateur, Amateur Select and Youth

2 AQHA Shows for L1 Youth and L1 Amateur



Pferd / Horse

Name des Pferdes / Name of the Horse *		Reg. No. ⓘ *	Gender *	Geb.-Datum / Date of Birth *
<input type="text" value="Old Horse"/>		<input type="text" value="1234567"/>	<input type="text" value="Hengst / Stallion"/> <input type="text" value="Stute / Mare"/> <input type="text" value="Wallach / Gelding"/>	<input type="text" value="01.01.1900"/>
Required for Futurity/Maturity Horses:				
Sire	Dam	Breeder	Country foaled	
<input type="text" value="Sire"/>	<input type="text" value="Dam"/>	<input type="text" value="Last Name, First Name"/>	<input type="text" value="Country foaled"/>	

Die rot markierten Felder sind Pflichtfelder/ *you have to fill out the fields with red markings*

Vorsteller / Exhibitor

Name / Last Name *	Vorname / First Name *		
<input type="text" value="Girl"/>	<input type="text" value="Happy"/>		
Adresse / Address *			
<input type="text" value="Street 1"/>			
PLZ / ZIP code *	Stadt / City *	Land / Country *	Nationalität / Nationality *
<input type="text" value="1111"/>	<input type="text" value="Somewhere"/>	<input type="text" value="Germany"/>	<input type="text" value="Antarctica"/>
Geb.-Datum / Date of Birth *	Email *		
<input type="text" value="01.01.2000"/>	<input type="text" value="happy.girl@gmx.de"/>		
Telefon / Phone *	Fax		
<input type="text" value="+49-111222333"/>	<input type="text" value="Fax"/>		

Memberships

Association	Number	Division	Gültig bis / Valid until
AQHA	<input type="text"/>	New	<input type="text"/>
FEQHA	<input type="text" value="22"/>	Member	31.12.2018

Ist Vorsteller und Besitzer eine Person und man wählt „self (Selbst)“ bei dem Verwandtschaftsverhältnis aus, so werden alle Daten vom Vorsteller übernommen/ *If exhibitor and horse owner is the same person – select „self (Selbst)“ and all information will be copied*

Youth / Amateur: Verwandtschaft Besitzer - Vorsteller / Relationship Owner – Exhibitor

Besitzer / Owner

Name / Last Name *	<input type="text"/>
Name / Last Name	<input type="text"/>
Adresse / Address *	<input type="text"/>
Adresse / Address	<input type="text"/>

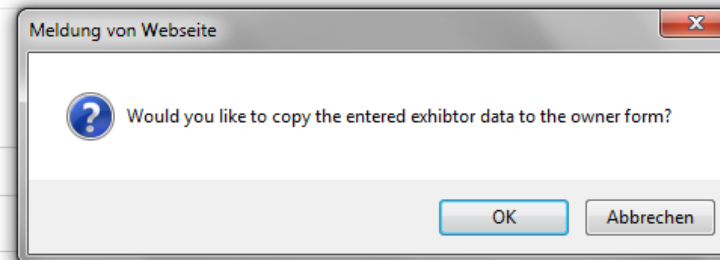

Classes

Show entries

Search:

<input type="checkbox"/>	↑↓ Class	↑↓ Name	↑↓ Association	↑↓ Division	↑↓
<input type="checkbox"/>	103100	Yearling Stallions	AQHA	Open	
<input type="checkbox"/>	103200	Two Yr Old Stallions	AQHA	Open	
<input type="checkbox"/>	103300	Three Yr Old Stallions	AQHA	Open	
<input type="checkbox"/>	103400	Aged Stallions	AQHA	Open	
<input type="checkbox"/>	105400	Yearling Mares	AQHA	Open	
<input type="checkbox"/>	105500	Two Yr Old Mares	AQHA	Open	
<input type="checkbox"/>	105600	Three Yr Old Mares	AQHA	Open	
<input type="checkbox"/>	105700	Aged Mares	AQHA	Open	
<input type="checkbox"/>	107400	Yearling Geldings	AQHA	Open	
<input type="checkbox"/>	107500	Two Yr Old Geldings	AQHA	Open	
<input type="checkbox"/>	107600	Three Yr Old Geldings	AQHA	Open	
<input checked="" type="checkbox"/>	107700	Aged Geldings	AQHA	Open	
<input type="checkbox"/>	134000	Reining	AQHA	Open	
<input type="checkbox"/>	134004	L1 Reining 	AQHA	Open	

Mit der Suchfunktion search kann man seine Auswahl eingrenzen: z.B. Division-L1 Amateur oder Association- AQHA oder Klasse- Reining

Choose your class – you can search after groups: for example Division-L1 Amateur or Association- AQHA or class- Reining

<input type="checkbox"/>	Class	Name	Association	Division
<input type="checkbox"/>	475000	Youth Performance Halter Mares	AQHA	Youth
<input type="checkbox"/>	477000	Youth Performance Halter Geldings	AQHA	Youth
<input type="checkbox"/>	D421	Kids Lead Line (up to 12 years)	FEQHA	Kids class
<input type="checkbox"/>	J6002	Longe Line Celebration 2 year old	FEQHA	Open
<input type="checkbox"/>	J6003	Longe Line Celebration 3 year old	FEQHA	Open
<input type="checkbox"/>	J6380	Trail in Hand 2&3 year old	FEQHA	Open
<input type="checkbox"/>	P340	Paid Warm Up Reining - Thursday 09.08.	RO	Paid Warm Up
<input type="checkbox"/>	P360	Paid Warm Up W.Riding - Thursday 09.08.	RO	Paid Warm Up
<input type="checkbox"/>	P380	Paid Warm Up Trail - Thursday 09.08.	RO	Paid Warm Up
<input type="checkbox"/>	P420	Paid Warm Up Pleasure - Thursday 09.08.	RO	Paid Warm Up
<input type="checkbox"/>	P430	Paid Warm Up Ranch Riding - Thursday 09.08.	RO	Paid Warm Up
<input type="checkbox"/>	T100	Trainingspferd/ Horse for training 	RO	Trainingspferd

Showing 1 to 126 of 126 entries

Previous **1** Next

Weiteres / Additional

Bitte hier ankreuzen, wenn der Reiter AQHA Professional Horseman ist / Please check box if exhibitor is AQHA/DQHA Professional Horseman

Wer ein zusätzliches Pferd mitbringen möchte, kann das Pferd als „Trainingspferd“ nennen /

If you want to bring an extra horse, enter the horse with: “Horse for Training”

Einstellung / Stabling

Box choice *

Barn D-H & S

Boxenrabatt Youth / Stall Discount Youth

Box Kommentar / Comment

If possible Stall S1, next to a Gelding

Box Gruppe / Group

Meier

Tack box choice *

Tackbox Barn D-H & S

Parken / Parking

Camper

Kennzeichen / license plate

AB - QH 111

Truck

Kennzeichen / license plate

Trailer

Kennzeichen / license plate

AB - QH 222

Ankunftsdatum / Arrival date

08.08.2018

Abfahrtsdatum / Departure date

18.08.2018

Next Step

Bei der Box kann man den Typ auswählen und einen Kommentar (z.B. nicht neben Hengst) eingeben. Durch Angabe eines Namens in der Boxengruppe kann man Stallgemeinschaften bilden./ Abhängig von der Show können hier Camper etc. eingegeben werden/

In the stabling part you can choose the type of stall (depending on show options), add a comment (no stallion next to my horse). With the information of the group you can group all horses you want to have next to each other in one stall by choosing one name for your group Additional booking and information for camper etc. (depending on the show)

Ostbayerisches Pferde- und Turniersportzentrum
Kreuth 2
92286 Rieden/Kreuth, Germany
4 AQHA Shows for Open, Amateur, Amateur Select and Youth
2 AQHA Shows for L1 Youth and L1 Amateur

Anhänge / Attachments

Maximale Dateigröße / Maximum file size: 4 MB

Bitte den Pferde/Reiternamen als Dateinamen verwenden / Please name the file after the horse or exhibitor

Beschreibung / Description	Datei / File
<input type="text" value="Certificate of Registration"/>	<input type="text"/> <input type="button" value="Durchsuchen..."/>
<input type="text" value="Exhibitor AQHA Membershipcard"/>	<input type="text"/> <input type="button" value="Durchsuchen..."/>

Solange es keinen direkten Zugriff auf die AQHA Datenbank gibt, müssen die entsprechenden Unterlagen mit hochgeladen werden. Wenn man neu bei der Mitgliedschaft ausgewählt hat, erscheint das Feld für die Mitgliedskarte nicht/

As long as we don't have direct information from AQHA it is necessary to upload the COR and memberships. If you have to buy a new membership and marked new, you are not asked to upload the card

Gebühren / Charges

Description			Total	
Amateur/Amateur Select class Show 1 - 4	9	pro Division/per division	€270.00	€270.00
Paid Warm Up	2	pro Klasse/per class	€20.00	€40.00
Barn D-H & S			€240.00	€240.00
Tackbox Barn D-H & S			€240.00	€240.00
Camper			€100.00	€100.00
Trailer			€50.00	€50.00
AQHA Fee			€20.00	€20.00
Office Charge			€25.00	€25.00
Video Charge			€14.00	€14.00
Gesamt / Total:			€999.00	

For all horses that are NOT coming from Germany: Health certificates have to be handed in at the show office upon arrival. With sending the entry I hereby declare that, on the day of the show, the horse mentioned above will be free of infectious diseases, that I will bear any costs related to a veterinary examination in case the horse should show symptoms of a disease and that a third-party liability insurance has been taken out that covers the horse. I also declare to accept all rules and regulations as they appear in the show announcement and to be responsible for the payment of all fees.

Für alle Pferde, die NICHT aus Deutschland aufs Turnier kommen: Die erforderlichen amtstierärztlichen Bescheinigungen (Gesundheitszeugnis) müssen an der Meldestelle abgegeben werden. Mit absenden der Nennung erkläre ich verbindlich, dass das genannte Pferd am Turniertag frei von ansteckenden Krankheiten ist, dass ich bei Krankheitserscheinungen die Kosten für eine tierärztliche Untersuchung trage, und dass für das Pferd eine Haftpflichtversicherung besteht. Ich erkenne die in der Ausschreibung genannten Bedingungen an und erkläre mich für die Zahlung aller anfallenden Gebühren verantwortlich.

I agree / Ich stimme zu *

Die [Datenschutzbestimmungen](#) habe ich zur Kenntnis genommen / I have read the [privacy policy](#) *

submit entry

back

Zum Schluß werden alle Gebühren gelistet und addiert. Wenn man etwas vergessen hat einfach mit back zurückgehen.

Bevor man die Nennung abschicken kann, muß man den Turnierbedingungen zustimmen und die Datenschutzbestimmungen zur Kenntnis nehmen. Dann Nennung abschicken durch submit entry/

At the end you have all charges listed. If you forgot anything just use the back button.

Before you can submit the entry you have to agree to the show regulations and the privacy policy. After that submit the entry

Nennungsübersicht / Entry Overview [Zurück zur Übersicht / Back to overview](#)

Show: 29th European Championship of American Quarter Horses

Date: 10.08.2018 - 19.08.2018

Ostbayerisches Pferde- und Turniersportzentrum

Kreuth 2

92286 Rieden/Kreuth, Germany

4 AQHA Shows for Open, Amateur, Amateur Select and Youth

2 AQHA Shows for L1 Youth and L1 Amateur



#	Pferd / Horse	Vorsteller / Exhibitor	Besitzer / Owner	Classes	Action
1	Old Horse	Girl, Happy	Girl, Happy	11	Delete

[Weitere Nennung hinzufügen / Add additional entry](#)

[Nennung/en abschicken / Submit entry](#)

Man kann dann direkt weitere Pferd/ Reiterkombinationen eingeben oder diese Nennung abschicken/

If you want add more horse/exhibitor combinations or submit the entry

Overview [Print this page](#)

Here is an overview over your submitted entries.

#	Horse	Exhibitor	Owner	Charges	
1 Q	Old Horse	Girl, Happy	Girl, Happy		€999.00
1.1	Amateur/Amateur Select class Show 1 - 4	9	pro Division/per division	€270.00	€270.00
1.2	Paid Warm Up	2	pro Klasse/per class	€20.00	€40.00
1.3	Barn D-H & S			€240.00	€240.00
1.4	Tackbox Barn D-H & S			€240.00	€240.00
1.5	Camper			€100.00	€100.00
1.6	Trailer			€50.00	€50.00
1.7	AQHA Fee			€20.00	€20.00
1.8	Office Charge			€25.00	€25.00
1.9	Video Charge			€14.00	€14.00
				Gesamt / Total:	€999.00

Please choose a payment option:

Payment choice *

Payment amount € 999.00

[Select payment choice](#)

Bei Bedarf kann man die Übersicht ausdrucken/ *If you want, you can print the bill*

Thank you for your show entries! [Print this page](#)

You will receive an eMail (to the account: happy.girl@gmx.de) with the submitted data.

Bank transfer / Überweisung

Please transfer the entry-charges to our bank account.

Use the following account information:

Account Owner: European Championship

Account IBAN: DE03 7935 3090 0011 1996 76

Account BIC: BYLADEM1NES

Please use for every horse / exhibitor combination a new transaction:

Transfer Subject	Amount
ECQH18 Old Horse	€999.00

Thank you for your entry!

[Back to the show overview](#)

Am Ende werden die Überweisungsdaten angezeigt. Eine Bestätigung über die Nennung erfolgt an die angegebene Emailadresse.

At the end you have all information for the payment and will receive a confirmation email right away

Errors - Fehlermeldungen!

Bei der Eingabe der Nennung werden viele Dinge direkt überprüft und es erscheint eine Fehlermeldung. Man gelangt erst zum nächsten Schritt, wenn der Fehler behoben ist. Z.B. kann ein Wallach nicht in der Stuten Halter starten/

Your entry is checked right away and you can't go to the next step until the errors are corrected. For example you can't show a gelding in halter mares



SHOW ENTRIES



Nennformular / Entry Form

[Zurück zur Übersicht / Back to overview](#)

Show: NRW Mid-Season Show

Date: 01.06.2018 - 03.06.2018

Lüdinghausen

ERROR The horse cannot compete with his gender in the selected class Aged Mares!

Pferd / Horse

Name des Pferdes / Name of the Horse *

Jack

Reg. No. ⓘ *

1234567

Gender *

Wallach / Gelding ▼

Geb.-Datum / Date of Birth *

28.05.2011

Required for Futurity/Maturity Horses:

Sire

Sire

Dam

Dam

Breeder

Last Name, First Name

Country foaled

Country foaled

<input type="checkbox"/>	134004	L1 Reining ?		AQHA	Open
<input type="checkbox"/>	136000	Western Riding	Additional Explanation	AQHA	Open
<input checked="" type="checkbox"/>	136004	L1 Western Riding ?	Find your Level: https://www.aqha.com/services/leveling/	AQHA	Open
<input type="checkbox"/>	138000	Trail		AQHA	Open

Sobald eine L1 Klasse angekreuzt wird, wird der Leveling Nachweis am Ende mit angefordert/

as soon as any L1 class is marked it is necessary to add the leveling verification at the end

Beschreibung / Description	Datei / File
Certificate of Registration	C:\Users\Eva\Documents\Shows\Shows 2018\DQHA\Entries_Stable_Web\ Durchsuchen...
Exhibitor AQHA Membershipcard	C:\Users\Eva\Documents\Shows\Shows 2018\DQHA\Entries_Stable_Web\ Durchsuchen...
L1 Open Classes Leveling Form	Durchsuchen...

Gebühren / Charges

Description				Total
AQHA L1 Open	2	pro Klasse	€30.00	€60.00
Zelt / Tent Box			€130.00	€130.00
Tack Box			€130.00	€130.00
Amount Shavings	2	pro Ballen	€12.00	€24.00
Camper			€20.00	€20.00
AQHA Fee			€10.00	€10.00
Office Charge			€15.00	€15.00
Gesamt / Total:				€389.00

Die [Datenschutzbestimmungen](#) habe ich zur Kenntnis genommen / I have read the [privacy policy](#) *